АО «Дальневосточная генерирующая компания» - одна из крупнейших территориальных генерирующих энергокомпаний России и первая по величине и установленной мощности среди энергокомпаний Дальнего Востока

19 % **сотрудников – молодые специалисты в возрасте до 35 лет**

БОЛЕЕ **10 000 СОТРУДНИКОВ**

ИЗ НИХ **1 985 МОЛОДЕЖЬ**

АО «ДГК» - крупнейший работодатель, предлагающий сотрудникам конкурентоспособную заработную плату

Больше информации на нашем официальном сайте, следите за новостями!

АО «ДГК»

ДГК

Энергия – стабильное будущее
Присоединяйся к команде ДГК

Целевой приём 2023 года

Преимущества целевого обучения*

Обучение на бюджетной основе

Отдельный конкурс в пределах установленной квоты приема на целевое обучение

Прохождение всех видов оплачиваемой практики в АО «ДГК», индивидуальное сопровождение, наставничество

Гарантированное трудоустройство по окончании вуза в АО «ДГК»

Корпоративная стипендия от АО «ДГК»

Как поступить в вуз по целевому направлению

1. Выбрать вуз и направление подготовки из «Перечня специальностей»
2. Изучить требования приемной комиссии выбранного ВУЗа
3. Прислать заявку в адрес **radomskaya-lv@dgk.ru**
4. Сдать ЕГЭ и сообщить о результатах
5. Пройти конкурсный отбор на предприятии
6. Заключить с АО «ДГК» договор о целевом обучении
7. Дата начала подачи документов в вузы - **20.06.2023**

За подробной информацией о реализации программы целевого обучения в АО «ДГК»:

Начальник отдела планирования, подбора, обучения и развития персонала АО «ДГК»
Радомская Лидия Васильевна
Телефон: 8 (4212) 26-52-04
Электронная почта: radomskaya-lv@dgk.ru

*** Целевое обучение осуществляется на основе заключения договора между обучающимся и АО «ДГК», с обязательством отработать после завершения обучения в ВУЗе не менее 3-х лет.**

Подробнее о целевом обучении можно узнать в постановлении Правительства РФ от 13 октября 2020 г. №1681 «О целевом обучении по образовательным программам среднего профессионального и высшего образования»

АО «Дальневосточная генерирующая компания»
Целевой набор 2023

Акционерное общество «Дальневосточная генерирующая компания» одна из крупнейших территориальных генерирующих энергокомпаний России по величине установленной мощности и крупнейший участник энергетического рынка Дальнего Востока.

АО «Дальневосточная генерирующая компания» проводит прием заявок от на целевое обучение* на бюджетные места в ФГАОУ ВО «Сибирский федеральный университет»

Код и наименование направления подготовки/специальности	Форма обучения	Количество мест в рамках квоты приема на целевое обучение
13.03.01 - Теплоэнергетика и теплотехника	Очная	2

*** Целевое обучение осуществляется на основе заключения договора между обучающимся и АО «ДГК» с обязательством отработать после завершения обучения в ВУЗе не менее 3-х лет.**
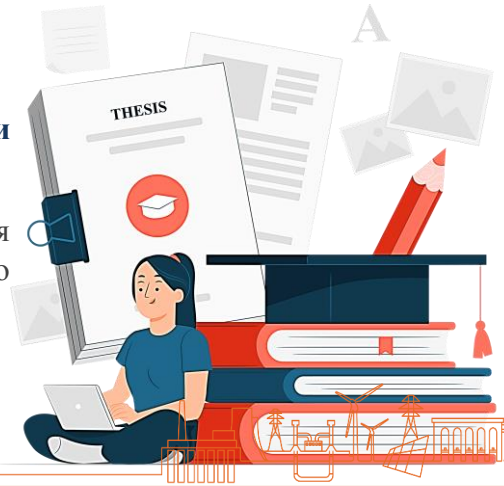
** Подробнее о целевом обучении можно узнать в постановлении Правительства РФ от 13 октября 2020 г. №1681 «О целевом обучении по образовательным программам среднего профессионального и высшего образования»